



COMITE REGIONAL DES PECHEES MARITIMES ET DES ELEVAGES MARINS DE BRETAGNE

---Article L 912-1 et suivants du Code Rural et de la Pêche Maritime---

DECISION N°067-2026 DU 26 MARS 2026

FIXANT LE CALENDRIER DE LA PECHE DES MOLLUSQUES BIVALVES DANS LE SECTEUR DE LA RADE DE BREST/ BAIE DE CAMARET CAMPAGNE 2025-2026

Le Président du Comité Régional des Pêches Maritimes et des Elevages Marins (ci-après dénommé CRPME) de Bretagne,

- VU la délibération 2024-041 « MOLLUSQUES BIVALVES BREST CAMARET » du 2 mai 2024 du CRPME fixant les conditions particulières d'accès pour la pêche des mollusques bivalves à la drague dans les eaux territoriales au large du Finistère - secteur de Brest/Camaret ;
- VU l'avis du groupe de travail « mollusques bivalves rade de Brest » du Comité Départemental des Pêches Maritimes et des Elevages Marins (ci-après dénommé CDPME) du 25 mars 2026 ;
- VU la demande du CDPME du Finistère du 26 mars 2026 ;

Considérant la nécessité d'encadrer la pêche des mollusques bivalves en Rade de Brest et en baie de Camaret,

Considérant la nécessité d'adapter la pêche des mollusques bivalves en Rade de Brest aux conditions sanitaires,

Considérant la nécessité d'adapter la pêche des mollusques bivalves en Rade de Brest à la demande du marché,

DECIDE

Article 1 : Secteur de la Rade de Brest

La pêche en Rade de Brest **des praires et des coquilles Saint-Jacques** est autorisée suivant le calendrier et les modalités définis ci-après. **La pêche des pétoncles noirs et des huitres plates est fermée.**

La totalité de chaque pêche doit être obligatoirement débarquée, pesée et enregistrée à la criée de Brest (3^e bassin du port de commerce de Brest), le jour de la pêche.

Une étiquette sanitaire sera portée dans chaque sac fermé et indiquera notamment la zone de pêche des coquilles Saint-Jacques (zone Nord - zone Sud - zone de Lauberlac'h : voir carte des zones de pêche en annexe 2 de la présente décision).

1.1) Pêche des praires

La pêche des praires est **autorisée au maximum 2 journées sur les 3 proposées chaque semaine** (lundi, mercredi, jeudi). Les titulaires doivent se signaler la veille auprès du Comité Départemental des Pêches Maritimes et des Elevages Marins du Finistère (Tél. 02 98 10 58 09) pour déclarer que le navire n'est pas en pêche en rade de Brest. A défaut, le navire est considéré en pêche.

La pêche des praires est autorisée selon les jours, les horaires et les zones suivants :

| <i>Jours de pêche autorisés</i> | <i>Horaires autorisés</i> | <i>Zones autorisées</i> |
|---------------------------------|---------------------------|-------------------------|
| MERCREDI 08/04 | DE 8H30 A 10H00 | TOUTES ZONES |
| JEUDI 09/04 | | |
| LUNDI 13/04 | | |
| MERCREDI 15/04 | | |
| JEUDI 16/04 | | |
| LUNDI 20/04 | | |
| MERCREDI 22/04 | | |
| JEUDI 23/04 | | |
| LUNDI 27/04 | | |

1.2) Pêche des coquilles Saint-Jacques

La pêche des coquilles Saint-Jacques est autorisée selon les jours, les horaires et les zones suivants :

| <i>Jours de pêche autorisés</i> | <i>Zones autorisées</i> | <i>Horaires autorisés</i> |
|---------------------------------|--|---------------------------|
| MERCREDI 08/04 | ZONE NORD ET ZONE SUD (si analyse négative) | DE 8H30 A 10H30 |
| JEUDI 09/04 | | |
| LUNDI 13/04 | ZONE SUD | DE 8H30 A 10H30 |
| MERCREDI 15/04 | ZONE SUD ET ZONE NORD (si analyse négative) | |
| JEUDI 16/04 | | |
| LUNDI 20/04 | ZONE NORD | DE 8H30 A 11H00 |
| MERCREDI 22/04 | ZONE NORD ET ZONE SUD (si analyse négative) | DE 8H30 A 10H30 |
| JEUDI 23/04 | | |
| LUNDI 27/04 | ZONE SUD | DE 8H30 A 10H30 |

Article 2 : Secteur Baie de Camaret :

La pêche des coquilles Saint-Jacques en baie de Camaret est fermée.

Article 3 : Zone de Kernisi - Keraliou

La zone dite de « Kernisi – Kéraliou » est délimitée comme suit (voir carte jointe en annexe 3) :

- Point A : pointe de Kéraliou.
- Point B : intersection de la ligne joignant la pointe du Marloux par le sud de la jetée est du port de commerce de Brest, et la ligne joignant la pointe de Kéraliou au clocher de l'église de Roscanvel.
- Point C : pointe du Marloux.

La zone dite de « Kernisi – Kéraliou » est réservée exclusivement à l'usage des dragues à pétoncles.

La pêche des pétoncles étant fermée, aucune pêche n'est autorisée dans ce secteur.

Article 4 : Réserve de Lauberlac'h

La réserve de Lauberlac'h est définie à l'intérieur du périmètre suivant (voir carte jointe en annexe 4) :

- au Nord de la pointe de Kerdéniel jusqu'à la pointe de Rozégat en suivant le trait de côte.
- au Sud par la ligne droite allant de la pointe de Kerdéniel à la pointe de Rozégat.

La pêche des coquillages sur la réserve de Lauberlac'h est fermée.

Toutefois, la pêche des coquilles Saint-Jacques sur la réserve de Lauberlac'h pourra être autorisée par décision du Président du CRPMEM de Bretagne, sur proposition du Président du CDPMEM du Finistère et après avis du Président de la commission coquillages du CRPMEM. La décision définira le ou les secteurs ouverts ainsi que leurs conditions d'exploitation.

Article 5 : Conditions de pêche

Les navires titulaires de la licence « Mollusques bivalves » en Rade de Brest doivent être équipés de l'AIS. **L'AIS doit être allumé dès le départ du port jusqu'au retour au port.**

Article 6 : Dispositions diverses

Les dates et modalités de pêche énoncées ci-dessus ne sont valables que si les conditions sanitaires définies par arrêté sont réunies pour pratiquer l'activité de pêche professionnelle sur le gisement objet de la présente décision.

Le Président du CDPMEM du Finistère est chargé de la diffusion et de l'application de la présente décision.

Le Président du CRPMEM de Bretagne
Olivier LE NEZET



CRPMEM DE BRETAGNE
1, square René Cassin
35700 RENNES

Le Président de la commission Coquillages
Grégory METAYER



CRPMEM DE BRETAGNE
1, square René Cassin
35700 RENNES

ANNEXE 1 A LA DECISION n°067-2026 du 26 mars 2026

Information : rappel de la réglementation

1 : Autorisation de pêche dans la zone interdite du goulet et de l'avant goulet de la rade de Brest

- Le banc de Camaret et le banc de Saint-Pierre sont compris dans la majeure partie, dans la zone d'interdiction à la pêche définie par l'article 16 de l'arrêté 2022/110 de la Préfecture Maritime de l'Atlantique. La pêche à la drague est toutefois autorisée par le Préfet Maritime de l'Atlantique aux titulaires de la licence « Mollusques bivalves Rade de Brest – Baie de Camaret » pour les zones, les dates et horaires fixés par la présente décision dans les conditions prévues par ce même arrêté. Ces conditions peuvent être complétées par l'arrêté particulier d'autorisation pris par le Préfet Maritime de l'Atlantique pour toute nouvelle campagne coquillière en Rade de Brest et en Baie de Camaret et auquel il convient de vous référer.
- Le secteur compris entre les lignes pointe du Dellec / pointe Robert à l'ouest, pointe du Portzic / pointe des Espagnols à l'est en suivant les traits de côtes (au nord et au sud) est interdit à la pêche des mollusques bivalves.

2 : Voir précisément la zone réglementée de l'île Longue (arrêté Préfet Maritime n° 2013-003 du 17/01/2013)

3 : Tri des coquillages

Tous les coquillages sont triés sur zone.

Le tri et/ou le mouillage sur la réserve de Lauberlac'h est interdit, sauf jour de pêche autorisé sur cette zone.

4 : Caractéristiques des dragues

Les dragues utilisées pour la pêche des différentes espèces de mollusques bivalves sur les secteurs de la Rade de Brest et de la Baie de Camaret doivent être conformes aux caractéristiques de la délibération 2024-041 susvisée.

ANNEXE 2 A LA DECISION n°067-2026 du 26 mars 2026

Secteurs de pêche des coquilles Saint-Jacques dont la zone doit figurer sur les étiquettes sanitaires

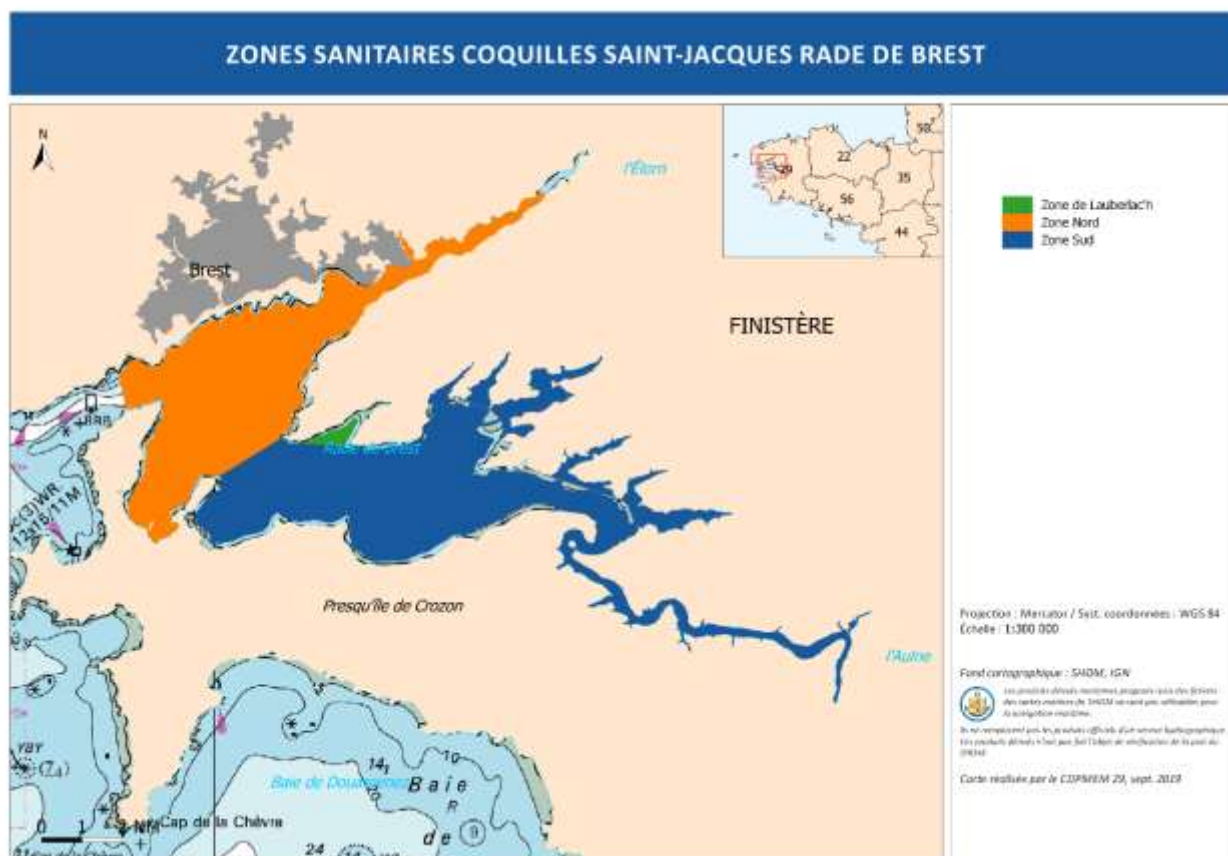

ANNEXE 3 A LA DECISION n°067-2026 du 26 mars 2026

Zone réservée à l'usage exclusif de la drague à pétoncles

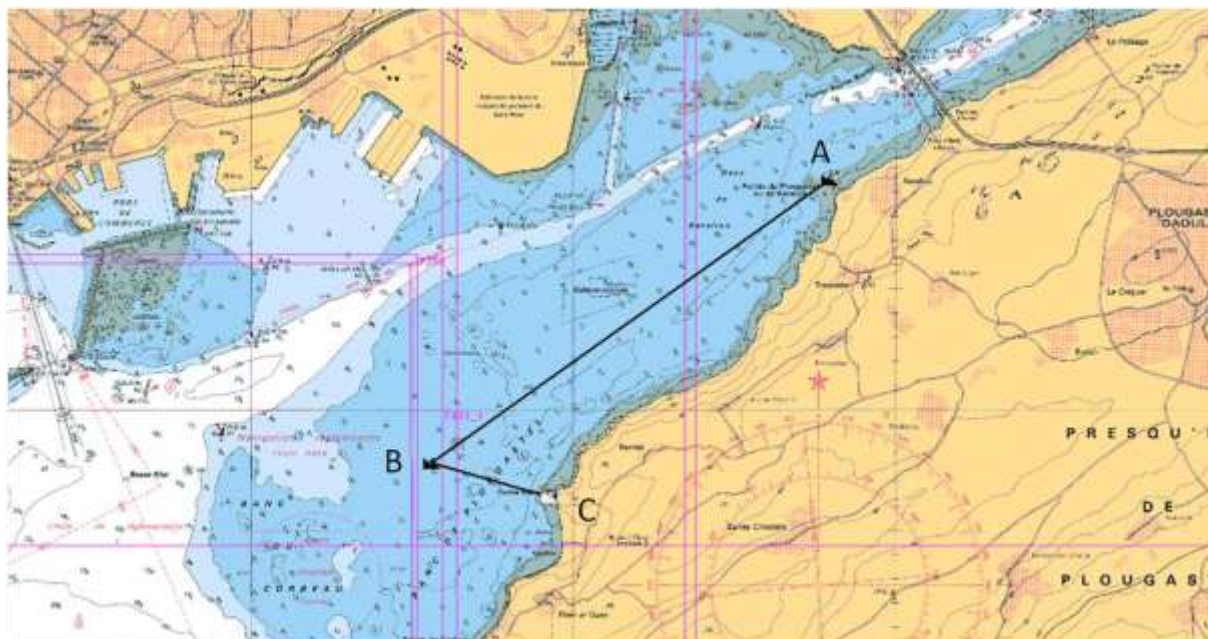

ANNEXE 4 A LA DECISION n°067-2026 du 26 mars 2026

Périmètre de la réserve de Lauberlac'h

