PANORAMA DE LA PRODUCTION D'ALGUES BRETONNES EN 2023

Algues - pêche embarquée

Algues dont la récolte se fait à bord d'un navire. Cette méthode concerne 2 espèces de laminaires: Laminaria digitata, récoltée au **scoubidou** et Laminaria hyberborea récoltée au **peigne**

Algues de rive

Algues dont la récolte s'effectue **à pied**. Il existe de nombreuses espèces d'algues: algues **vertes** (ulves), **rouges** (Palmaria palmata, Porphyra spp...) et **brunes** (Ascophyllum nodosum, fucales, ...)

Algoculture

Culture de macroalgues en mer. **Les algues sont cultivées sur filières, dans des parcs à huîtres ou des bassins à terre**. Parmi les algues cultivées, il y a la laitue de mer, le kombu royal, le wakamé et Alaria esculenta.

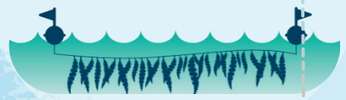

Algues	J	F	M	A	M	J	J	A	S	O	N	D
Ascophyllum nodosum	✓	✓	✓	✓	✓	✓	✓	✓	✓	✓	✓	✓
Fucus spp.	✓	✓	✓	✓	✓	✓	✓	✓	✓	✓	✓	✓
Palmaria palmata	✗	✗	✗	✗	✓	✓	✓	✓	✓	✓	✓	✓
Laminaria digitata	✗	✗	✗	✗	✓	✓	✓	✓	✓	✓	✗	✗
C. crispus & M. stellatus	✗	✗	✗	✗	✓	✓	✓	✓	✓	✓	✗	✗
Laminaria hyperborea	✓	✓	✓	✓	✓	✗	✗	✗	✓	✓	✓	✓

Calendrier d'ouverture pour les principales algues récoltées

Récap. sur les emplois

105 entreprises (77 algues de rive/ 28 algues en mer)
201 récoltants à pied à l'année
62 récoltants à pied saisonniers

Récap. des algues en Bretagne

5 253 tonnes d'algues de rive
51 360 tonnes d'algues en mer
246 tonnes d'algoculture

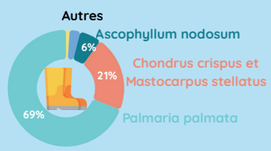

137 tonnes

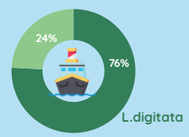

14 210 tonnes

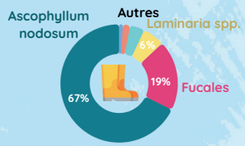

2 668 tonnes

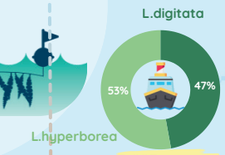

5 027 tonnes

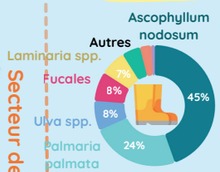

452 tonnes

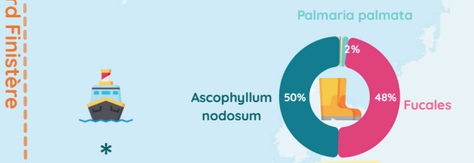

1784 tonnes

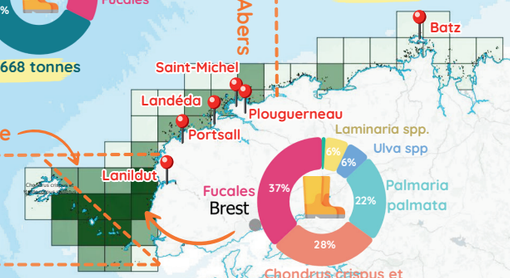

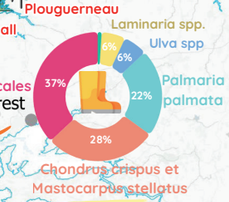

77 tonnes

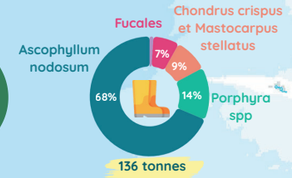

136 tonnes

Nord Finistère
Secteur des Abers
Sud Finistère

Lannion
St-Brieuc
St-Malo
Audierne
Penmarc'h
Lorient
Vannes

CÔTES D'ARMOR

33 récoltants d'algue de rive à l'année
13 entreprises de récolte d'algues de rive
1 navire

ILLE-ET-VILAINE

3 récoltants d'algue de rive à l'année
1 entreprise de récolte d'algues de rive
0 navire

FINISTÈRE

168 récoltants d'algue de rive à l'année
59 entreprises de récolte d'algues de rive
31 navires

MORBIHAN

4 récoltants d'algue de rive à l'année
4 entreprises de récolte d'algues de rive
0 navire

Pour en savoir plus :
Réglementation
Cartothèque

Ports débarquant des algues embarquées

Nombre de navires
- 1 - 5
- 5 - 10
- 10 - 14

Algues de rive
Algues embarquées
Zonage de récolte et pêche d'algues

* Données non diffusable pour des raisons de confidentialité (< 3 entreprises)

⚠ Les données erronées ont été exclues de cette analyse. Cela concerne un volume de 750 tonnes d'algues de rive.

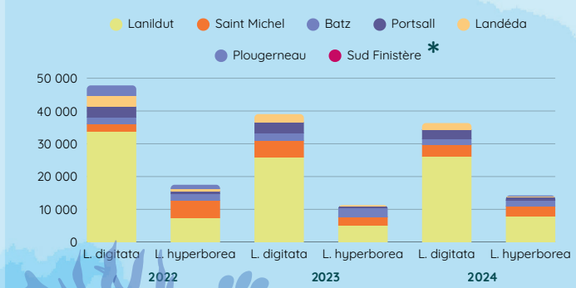

Évolution de la récolte d'algues - pêche embarquée de 2022 à 2024

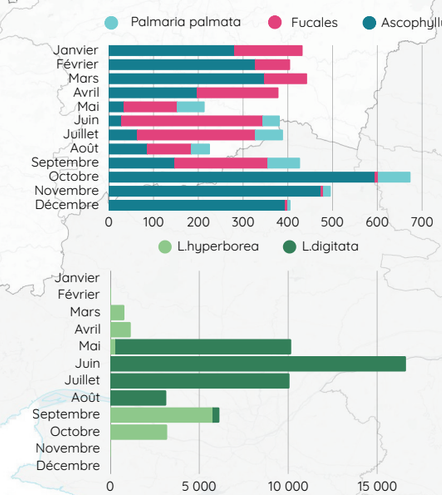

Saisonnalité et volumes de récolte des 3 principales algues de rive (haut) et des algues - pêche embarquée (bas)

Source : dessins Armel BONNERON, Ifremer, DDTM, CRPMEM Bretagne, Agreste, IGN