



COMITE REGIONAL DES PECHEES MARITIMES ET DES ELEVAGES MARINS DE BRETAGNE

---Article L 912-1 et suivants du Code Rural et de la Pêche Maritime---

DECISION N°095-2024 DU 30 AVRIL 2024

FIXANT LE CALENDRIER DE PECHE ET LES MESURES DE GESTION DE LA PECHE A PIED PROFESSIONNELLE DES COQUES ET PALOURDES SUR LE LITTORAL DU MORBIHAN (EXCEPTE RIVIERE D'ETEL) 1ERE PARTIE DE CAMPAGNE 2024-2025

Le Président du Comité Régional des Pêches Maritimes et des Elevages Marins de Bretagne (ci-après dénommé CRPMEM de Bretagne),

- VU la délibération 2021-009 « PAP-CRPM-A » du 09 juillet 2021 du CRPMEM fixant les conditions d'attribution de la licence de pêche à pied sur les secteurs de pêche de la région Bretagne ;
- VU la délibération 2021-010 « PECHE A PIED-CRPM-B » du 09 juillet 2021 du CRPMEM fixant le nombre de timbres de pêche à pied sur les secteurs de pêche du littoral des secteurs maritimes de la région Bretagne ;
- VU la délibération 2021-029 « PECHE A PIED-CDPM 56 B » du 17 septembre 2021 fixant les conditions de pêche à pied sur les secteurs de pêche du littoral du Morbihan ;
- VU l'arrêté du 18 juillet 2023 portant classement de salubrité des zones de production de coquillages vivants pour la consommation humaine dans le département du Morbihan ;
- VU l'avis de la commission « coquillages » du Comité Départemental des Pêches Maritimes et des Elevages Marins (ci-après dénommé CDPMEM) du Morbihan du 16 avril 2024 ;
- VU la demande du CDPMEM du Morbihan du 30 avril 2024 ;

Considérant que la campagne 2024-2025 correspond à l'année calendaire allant du 1^{er} mai 2024 au 30 avril 2025,

Considérant la nécessité d'encadrer la pêche à pied des coques et des palourdes sur le littoral du Morbihan,

DECIDE

Article 1 : Calendrier et horaires de pêche

La pêche des coques et des palourdes n'est autorisée que pour une seule marée par jour (la plus longue) toutes zones et toutes espèces confondues.

Pour les gisements principaux, l'horaire de basse mer de la marée la plus longue est indiquée dans les tableaux.

1.1 - Palourdes

La pêche des palourdes sur les gisements est ouverte selon les calendriers suivants. La durée de l'action de pêche est selon les gisements soit (a) 2h00 avant et 2h00 après l'horaire de basse mer, soit (b) 2h30 avant et 2h30 après l'horaire de basse mer, le port de référence est indiqué pour information (le seul horaire officiel est celui indiqué dans les tableaux).

La zone ci-après nommée « Hors gisement » correspond à l'ensemble des secteurs situés en dehors des gisements classés administrativement.

Mai 2024

| | Zone 2 | Zone 4 | Zone 5 | Zone 6 | Zone 7 | Zone 8 | Zone 9 | Auray | Blavet | Hors Gisement | Noyal |
|-------------------|---------|----------|---------|----------|----------|---------|---------|-------|------------|---------------|----------|
| Durée de pêche | a | a | b | a | a | b | b | b | b | a | b |
| Port de référence | arradon | St Armel | arradon | St Armel | St Armel | arradon | arradon | Auray | Port Louis | arradon | St Armel |
| 01-mai | | | | | | | | | | | |
| 02-mai | | | 19h02 | | | 19h02 | 19h02 | 19h07 | | | |
| 03-mai | | | 20h32 | | | 20h32 | 20h32 | 20h26 | | | |
| 04-mai | | | | | | | | | | | |
| 05-mai | | | | | | | | | | | |
| 06-mai | | | 12h17 | | | 12h17 | 12h17 | 10h57 | | | |
| 07-mai | | | 13h05 | | | 13h05 | 13h05 | 11h48 | | | |
| 08-mai | | | | | | | | | | | |
| 09-mai | | | | | | | | | | | |
| 10-mai | | | 15h12 | | | 15h12 | 15h12 | 13h57 | | | |
| 11-mai | | | | | | | | | | | |
| 12-mai | | | | | | | | | | | |
| 13-mai | | | 17h22 | | | 17h22 | 17h22 | 15h58 | | | |
| 14-mai | | | 18h13 | | | 18h13 | 18h13 | 16h47 | | | |
| 15-mai | | | 19h15 | | | 19h15 | 19h15 | 17h51 | | | |
| 16-mai | | | 8h06 | | | 8h06 | 8h06 | 6h42 | | | |
| 17-mai | | | 9h27 | | | 9h27 | 9h27 | 7h55 | | | |
| 18-mai | | | | | | | | | | | |
| 19-mai | | | | | | | | | | | |
| 20-mai | | | | | | | | | | | |
| 21-mai | | 11h58 | | 11h58 | 11h58 | | | 10h24 | 11h58 | | |
| 22-mai | | 12h37 | | 12h37 | 12h37 | | | 10h59 | 12h37 | | |
| 23-mai | | 13h16 | | | 13h16 | | | 11h33 | 13h16 | 13h16 | |
| 24-mai | | 13h55 | | | 13h55 | | | 12h09 | 13h55 | 13h55 | |
| 25-mai | | | | | | | | | | | |
| 26-mai | | | | | | | | | | | |
| 27-mai | | 16h28 | | 16h28 | 16h28 | | | 14h09 | 16h28 | | |
| 28-mai | | 17h12 | | 17h12 | 17h12 | | | 14h58 | 17h12 | | |
| 29-mai | | 18h03 | | | 18h03 | | | 15h54 | 18h03 | 18h03 | |
| 30-mai | | 19h04 | | | 19h04 | | | 16h59 | 19h04 | 19h04 | |
| 31-mai | | 20h14 | | | 20h14 | | | 18h11 | 20h14 | 20h14 | |

Juin 2024

| | Zone 2 | Zone 4 | Zone 5 | Zone 6 | Zone 7 | Zone 8 | Zone 9 | Auray | Blavet | Hors Gisement | Noyal |
|-------------------|---------|----------|---------|----------|----------|---------|---------|-------|------------|---------------|----------|
| Durée de pêche | a | a | b | a | a | b | b | b | b | a | b |
| Port de référence | arradon | St Armel | arradon | St Armel | St Armel | arradon | arradon | Auray | Port Louis | arradon | St Armel |
| 01-juin | | | | | | | | | | | |
| 02-juin | | | | | | | | | | | |
| 03-juin | | 11h07 | | 11h07 | 11h07 | | | | | 10h56 | |
| 04-juin | | 12h08 | | 12h08 | 12h08 | | | | | 11h50 | |
| 05-juin | | 13h02 | | | 13h02 | | | | | 12h39 | 13h02 |
| 06-juin | | 13h51 | | | 13h51 | | | | | 13h25 | 13h51 |
| 07-juin | | 14h34 | | | 14h34 | | | | | 14h09 | 14h34 |
| 08-juin | | | | | | | | | | | |
| 09-juin | | | | | | | | | | | |
| 10-juin | | 16h29 | | 16h29 | 16h29 | | | | | 16h17 | |
| 11-juin | | 17h08 | | 17h08 | 17h08 | | | | | 17h01 | |
| 12-juin | | 17h51 | | 17h51 | 17h51 | | | | | 17h47 | |
| 13-juin | | 18h40 | | | 18h40 | | | | | 18h35 | 18h40 |
| 14-juin | | 19h39 | | | 19h39 | | | | | 19h29 | 19h39 |
| 15-juin | | | | | | | | | | | |
| 16-juin | | | | | | | | | | | |
| 17-juin | | 10h18 | | 10h18 | 10h18 | | | | | 10h09 | |
| 18-juin | | 11h07 | | 11h07 | 11h07 | | | | | 11h00 | |
| 19-juin | | 11h54 | | | 11h54 | | | | | 11h45 | 11h54 |
| 20-juin | | 12h42 | | | 12h42 | | | | | 12h28 | 12h42 |
| 21-juin | | 13h29 | | | 13h29 | | | | | 13h11 | 13h29 |
| 22-juin | | | | | | | | | | | |
| 23-juin | | | | | | | | | | | |
| 24-juin | | 15h44 | | 15h44 | 15h44 | | | | | 15h18 | |
| 25-juin | | 16h27 | | 16h27 | 16h27 | | | | | 16h02 | |
| 26-juin | | 17h11 | | 17h11 | 17h11 | | | | | 16h49 | |
| 27-juin | | 17h58 | | | 17h58 | | | | | 17h40 | 17h58 |
| 28-juin | | 18h50 | | | 18h50 | | | | | 18h36 | 18h50 |
| 29-juin | | | | | | | | | | | |
| 30-juin | | | | | | | | | | | |

Juillet 2024

| | Zone 2 | Zone 4 | Zone 5 | Zone 6 | Zone 7 | Zone 8 | Zone 9 | Auray | Blavet | Hors Gisement | Noyal |
|-------------------|---------|----------|---------|----------|----------|---------|---------|-------|------------|---------------|----------|
| Durée de pêche | a | a | b | a | a | b | b | b | b | a | b |
| Port de référence | arradon | St Armel | arradon | St Armel | St Armel | arradon | arradon | Auray | Port Louis | arradon | St Armel |
| 01-juil | | 9h28 | | 9h28 | 9h28 | | | | | 9h23 | 9h28 |
| 02-juil | 10h28 | | | | | | | | | | |
| 03-juil | 11h28 | | | | | | | | | | |
| 04-juil | 12h22 | | | | | | | | | | |
| 05-juil | 13h10 | | | | | | | | | | |
| 06-juil | | | | | | | | | | | |
| 07-juil | | | | | | | | | | | |
| 08-juil | 15h18 | | | | | | | | | | |
| 09-juil | 15h57 | | | | | | | | | | |
| 10-juil | 16h16 | | | | | | | | | | |
| 11-juil | 17h13 | | | | | | | | | | |
| 12-juil | 17h51 | | | | | | | | | | |
| 13-juil | | | | | | | | | | | |
| 14-juil | | | | | | | | | | | |
| 15-juil | | 7h58 | | 7h58 | 7h58 | | | | | 7h53 | 7h58 |
| 16-juil | | 9h04 | | 9h04 | 9h04 | | | | | 8h59 | 9h04 |
| 17-juil | 10h11 | | | | | | | | | | |
| 18-juil | 11h11 | | | | | | | | | | |
| 19-juil | 12h03 | | | | | | | | | | |
| 20-juil | | | | | | | | | | | |
| 21-juil | | | | | | | | | | | |
| 22-juil | 14h21 | | | | | | | | | | |
| 23-juil | 15h05 | | | | | | | | | | |
| 24-juil | 15h49 | | | | | | | | | | |
| 25-juil | 16h35 | | | | | | | | | | |
| 26-juil | 17h22 | | | | | | | | | | |
| 27-juil | | | | | | | | | | | |
| 28-juil | | | | | | | | | | | |
| 29-juil | | 7h52 | | 7h52 | 7h52 | | | | | 7h42 | 7h52 |
| 30-juil | | 8h56 | | 8h56 | 8h56 | | | | | 8h50 | 8h56 |
| 31-juil | 10h08 | | | | | | | | | | |

Août 2024

| | Zone 2 | Zone 4 | Zone 5 | Zone 6 | Zone 7 | Zone 8 | Zone 9 | Auray | Blavet | Hors Gisement | Noyal |
|-------------------|---------|----------|---------|----------|----------|---------|---------|-------|------------|---------------|----------|
| Durée de pêche | a | a | b | a | a | b | b | b | b | a | b |
| Port de référence | arradon | St Armel | arradon | St Armel | St Armel | arradon | arradon | Auray | Port Louis | arradon | St Armel |
| 01-août | 11h18 | | | | | | | | | | |
| 02-août | 12h14 | | | | | | | | | | |
| 03-août | | | | | | | | | | | |
| 04-août | | | | | | | | | | | |
| 05-août | 14h22 | | | | | | | | | | |
| 06-août | 14h58 | | | | | | | | | | |
| 07-août | 15h32 | | | | | | | | | | |
| 08-août | 16h05 | | | | | | | | | | |
| 09-août | 16h36 | | | | | | | | | | |
| 10-août | | | | | | | | | | | |
| 11-août | | | | | | | | | | | |
| 12-août | 18h22 | | | | | | | | | | |
| 13-août | 19h17 | | | | | | | | | | |
| 14-août | | 8h03 | | 8h03 | 8h03 | | | | | 7h50 | 8h03 |
| 15-août | | | | | | | | | | | |
| 16-août | | 10h48 | | 10h48 | 10h48 | | | | | 10h44 | 10h48 |
| 17-août | | | | | | | | | | | |
| 18-août | | | | | | | | | | | |
| 19-août | 13h18 | | | | | | | | | | |
| 20-août | 14h03 | | | | | | | | | | |
| 21-août | 14h48 | | | | | | | | | | |
| 22-août | 15h31 | | | | | | | | | | |
| 23-août | 16h14 | | | | | | | | | | |
| 24-août | | | | | | | | | | | |
| 25-août | | | | | | | | | | | |
| 26-août | | 18h53 | | 18h53 | 18h53 | | | | | 18h41 | 18h53 |
| 27-août | | 19h54 | | 19h54 | 19h54 | | | | | 19h46 | 19h54 |
| 28-août | | 8h27 | | 8h27 | 8h27 | | | | | 8h21 | 8h27 |
| 29-août | 10h00 | | | | | | | | | | |
| 30-août | 11h15 | | | | | | | | | | |
| 31-août | | | | | | | | | | | |

Septembre 2024

| | Zone 2 | Zone 4 | Zone 5 | Zone 6 | Zone 7 | Zone 8 | Zone 9 | Auray | Blavet | Hors Gisement | Noyal |
|-------------------|---------|----------|---------|----------|----------|---------|---------|-------|------------|---------------|----------|
| Durée de pêche | a | a | b | a | a | b | b | b | b | a | b |
| Port de référence | arradon | St Armel | arradon | St Armel | St Armel | arradon | arradon | Auray | Port Louis | arradon | St Armel |
| 01-sept | | | | | | | | | | | |
| 02-sept | 13h26 | | | | | | | | 11h27 | 13h26 | 13h43 |
| 03-sept | 14h00 | | | | | | | | 11h59 | 14h00 | 14h20 |
| 04-sept | 14h33 | | | | | | | | 12h29 | 14h33 | 14h54 |
| 05-sept | 15h03 | | | | | | | | 12h58 | 15h03 | 15h25 |
| 06-sept | 15h32 | | | | | | | | 13h27 | 15h32 | 15h53 |
| 07-sept | | | | | | | | | | | |
| 08-sept | | | | | | | | | | | |
| 09-sept | 17h01 | | | | | | | | 15h03 | 17h01 | 17h16 |
| 10-sept | 17h40 | | | | | | | | 15h46 | 17h40 | 17h55 |
| 11-sept | | | | | | | | | 16h41 | 18h31 | 18h51 |
| 12-sept | | | | | | | | | 18h06 | 19h55 | 20h09 |
| 13-sept | | | | | | | | | 19h46 | 8h42 | 8h47 |
| 14-sept | | | | | | | | | | | |
| 15-sept | | | | | | | | | | | |
| 16-sept | | | | | | | | | 10h10 | 12h09 | 12h36 |
| 17-sept | | | | | | | | | 10h52 | 12h56 | 13h30 |
| 18-sept | | | | | | | | | 11h35 | 13h42 | 14h19 |
| 19-sept | | | | | | | | | 12h17 | 14h26 | 15h04 |
| 20-sept | | | | | | | | | 13h01 | 15h09 | 15h45 |
| 21-sept | | | | | | | | | | | |
| 22-sept | | | | | | | | | | | |
| 23-sept | | | | | | | | | 15h23 | 17h24 | 17h40 |
| 24-sept | | | | | | | | | 16h23 | 18h18 | 18h27 |
| 25-sept | | | | | | | | | 17h41 | 19h25 | 19h30 |
| 26-sept | | | | | | | | | 19h20 | 7h55 | 8h02 |
| 27-sept | | | | | | | | | 7h54 | 9h51 | 9h51 |
| 28-sept | | | | | | | | | | | |
| 29-sept | | | | | | | | | | | |
| 30-sept | | | | | | | | | 10h28 | 12h26 | 12h36 |

1.2- Coques :

Le gisement de la **Laïta est fermé.**

La pêche des coques **sur le littoral du Morbihan** est autorisée à compter du **1^{er} mai 2024 et jusqu'au 30 avril 2025** après la pêche tous les jours sauf les Samedis, Dimanches et jours fériés, sauf sur le gisement de la **petite mer de Gâvres où la pêche est autorisée selon le calendrier suivant**, les horaires indiqués sont ceux de la basse mer de la marée la plus longue (la seule autorisée) :

Gisement de la Petite Mer de Gâvres :

Le gisement classé est divisé en 3 zones délimitées comme suit (cf. carte en annexe 2 de la présente décision) :

- **La partie Nord** telle que définie dans la délibération 2021-029 susvisée :
 - o A l'ouest par la ligne transversale de la cale du lohic (située à Port louis) à la cale des passeurs (située à Ban Gâvres)
 - o Au sud par le chenal de la limite ouest du gisement à la pointe nord-ouest de la concession ostréicole de l'île Kerner, prolongé jusqu'à sa limite sud. Par une ligne droite de la limite sud de la concession ostréicole de l'île Kerner au village de Kerfaute (à Plouhinec)

- **La partie Sud-Ouest dite « Ouest des Arcades »** définie comme suit :
 - o A l'ouest par la ligne transversale de la cale du Lohic (située à Port louis) à la cale des passeurs (située à Ban Gâvres)
 - o Au Nord par le chenal de la limite ouest du gisement à la pointe nord-ouest de la concession ostréicole de l'île Kerner, prolongé jusqu'à sa limite sud par une ligne droite de la limite sud de la concession ostréicole de l'île Kerner au village de Kerfaute (à Plouhinec).
 - o A l'Est par une ligne Nord Sud passant par le milieu des arcades entre les points 47,703857/-3,339063 et 47,698470/-3,338961

- **La partie Sud-Est dite « Est des Arcades »** définie comme suit :
 - o A l'Est une ligne Nord Sud passant par le milieu des arcades entre les points 47,703857/-3,339063 et 47,698470/-3,338961
 - o Au Nord par le chenal de la limite ouest du gisement à la pointe nord-ouest de la concession ostréicole de l'île Kerner, prolongé jusqu'à sa limite sud par une ligne droite de la limite sud de la concession ostréicole de l'île Kerner au village de Kerfaute (à Plouhinec).

L'ensemble des captures réalisées sur le gisement de la zone Est doivent être déchargées sur le seul point de déchargement autorisé pour cette zone : le parking situé au sud des arcades (point 47,695699/-3,338988).

L'ensemble des captures réalisées sur le gisement de la zone Ouest doivent être déchargées sur le seul point de déchargement autorisé pour cette zone : le parking du port de Gâvres.

L'ensemble des captures réalisées sur le gisement de la zone Nord doivent être déchargées sur le seul point de débarquement autorisé pour cette zone : le parking de l'aire de Camping Car situé route de Port Louis à Riantec (47,708849/-3,342532)

Le calendrier de pêche est le suivant :

| | BM | Zone | | BM | Zone | | BM | Zone | | BM | Zone |
|--------|-------|------|---------|-------|------|---------|-------|-------|---------|-------|-------|
| 01-mai | | | 01-juin | | | 01-juil | 19h53 | Ouest | 01-août | 9h21 | Ouest |
| 02-mai | | | 02-juin | | | 02-juil | 8h25 | Ouest | 02-août | 10h19 | Nord |
| 03-mai | | | 03-juin | | | 03-juil | 9h27 | Nord | 03-août | | |
| 04-mai | | | 04-juin | | | 04-juil | | | 04-août | | |
| 05-mai | | | 05-juin | 10h34 | Nord | 05-juil | | | 05-août | 12h23 | Ouest |
| 06-mai | 10h08 | Nord | 06-juin | 11h21 | Nord | 06-juil | | | 06-août | 12h57 | Ouest |
| 07-mai | 10h54 | Nord | 07-juin | | | 07-juil | | | 07-août | 13h29 | Nord |
| 08-mai | | | 08-juin | | | 08-juil | 13h19 | Nord | 08-août | | |
| 09-mai | | | 09-juin | | | 09-juil | 13h57 | Ouest | 09-août | | |
| 10-mai | | | 10-juin | 14h20 | Nord | 10-juil | 14h35 | Ouest | 10-août | | |
| 11-mai | | | 11-juin | 15h05 | Est | 11-juil | | | 11-août | | |
| 12-mai | | | 12-juin | | | 12-juil | | | 12-août | 16h31 | Ouest |
| 13-mai | 15h28 | Est | 13-juin | | | 13-juil | | | 13-août | 17h29 | Ouest |
| 14-mai | 16h25 | Est | 14-juin | | | 14-juil | | | 14-août | | |
| 15-mai | | | 15-juin | | | 15-juil | | | 15-août | | |
| 16-mai | | | 16-juin | | | 16-juil | | | 16-août | | |
| 17-mai | | | 17-juin | | | 17-juil | 8h15 | Ouest | 17-août | | |
| 18-mai | | | 18-juin | | | 18-juil | 9h14 | Ouest | 18-août | | |
| 19-mai | | | 19-juin | | | 19-juil | 10h06 | Nord | 19-août | 11h16 | Ouest |
| 20-mai | | | 20-juin | 10h29 | Est | 20-juil | | | 20-août | 11h59 | Ouest |
| 21-mai | 10h24 | Nord | 21-juin | 11h10 | Est | 21-juil | | | 21-août | 12h41 | Nord |
| 22-mai | 10h59 | Nord | 22-juin | | | 22-juil | 12h18 | Ouest | 22-août | | |
| 23-mai | | | 23-juin | | | 23-juil | 13h01 | Ouest | 23-août | | |
| 24-mai | | | 24-juin | | | 24-juil | 13h45 | Nord | 24-août | | |
| 25-mai | | | 25-juin | 14h01 | Est | 25-juil | | | 25-août | | |
| 26-mai | | | 26-juin | 14h49 | Nord | 26-juil | | | 26-août | 16h43 | Nord |
| 27-mai | 14h09 | Est | 27-juin | | | 27-juil | | | 27-août | 17h56 | Ouest |
| 28-mai | 14h58 | Est | 28-juin | | | 28-juil | | | 28-août | 19h27 | Ouest |
| 29-mai | | | 29-juin | | | 29-juil | | | 29-août | | |
| 30-mai | | | 30-juin | | | 30-juil | | | 30-août | | |
| 31-mai | | | | | | 31-juil | 8h09 | Ouest | 31-août | | |

Article 2 : Mesures techniques

Les coques et palourdes récoltées n'atteignant pas la taille minimale de captures définie par les textes communautaires et nationaux doivent être rejetées à la mer sur les lieux de pêche.

Le tri doit s'effectuer sur les lieux de pêche uniquement par le détenteur du timbre Coques et Palourdes Morbihan. Les coques et les palourdes seront alors acheminées vers les points de déchargement référencés sur la délibération PAP-CDPM 56-B susvisée.

Les pêcheurs sont tenus de procéder au nettoyage des zones de pêche par l'enlèvement des étoiles de mer, bigorneaux perceurs, crépidules et autres parasites qui seront ramenés à terre en vue de leur destruction.

2.1 - Palourdes

Sur l'ensemble du littoral Morbihannais, la pêche des palourdes est limitée à **60 kg** par personne et par jour.

Le quota fixé pour la zone 2 dite de Truscat est **de 100 tonnes** sur l'ensemble de la saison. La pêche sera fermée dès ce quota atteint.

L'utilisation d'un bac à trous de **diamètre 26 mm** est autorisée. Il est interdit de détenir un autre moyen de tri. L'utilisation de ce bac ne dispense pas les pêcheurs de respecter la taille minimale de capture réglementaire.

2.2 - Coques

Sur l'ensemble du **littoral Morbihannais**, la pêche des coques est limitée à **60 kg** par personne et par jour sauf sur la **petite mer de Gâvres** où la pêche des coques est limitée à **50 kg** par personne et par jour (soit **55 kg brut** non rincé).

Pour le tri des coques, l'usage d'une grille de triage de **19 mm** d'écartement minimum entre les barres est autorisé. Il est interdit de détenir un autre moyen de tri. L'utilisation de cette grille ne dispense pas les pêcheurs de respecter la taille minimale de capture réglementaire.

Article 3 : Validité de la décision

Les dates et modalités de pêche énoncées ci-dessus ne sont valables que si les conditions sanitaires définies par arrêté sont réunies pour pratiquer l'activité de pêche professionnelle sur le gisement objet de la présente décision.

Article 4 : Suivi des captures

Les pêcheurs sont tenus de renseigner la fiche de pêche mensuelle et de la retourner tous les mois à la Délégation à la Mer et au Littoral du Morbihan.

Les pêcheurs sont tenus d'effectuer leurs déclarations au Comité National des Pêches via le système « TDPAP » sous peine de non renouvellement des timbres.

Article 5 : Dispositions diverses

Le Président du CDPMEM du Morbihan est chargé de la diffusion et de l'application de la présente décision.

**Le Président du CRPMEM de Bretagne,
Olivier LE NEZET**



CRPMEM DE BRETAGNE
1, square René Cassin
35700 RENNES

ANNEXE 1 : RAPPEL DE LA REGLEMENTATION

ZONES DE TRANQUILLITE DES OISEAUX

Les zones de protection des oiseaux, mentionnées à l'article 1er de la délibération « PECHE A PIED CDPMEM 56-B » en vigueur et repérées sur la carte ci-dessous, sont **fermées du 1^{er} octobre au 31 janvier de chaque année à toute activité de pêche.**

ZONES DE PROTECTION DE ZOSTERES

Les zones de protection des herbiers de zostères mentionnées à l'article 1er de la délibération « PECHE A PIED CDPMEM 56-B » en vigueur et repérées sur la carte ci-dessous, sont constituées des secteurs suivants. **Ces secteurs sont interdits à toute activité de pêche.**

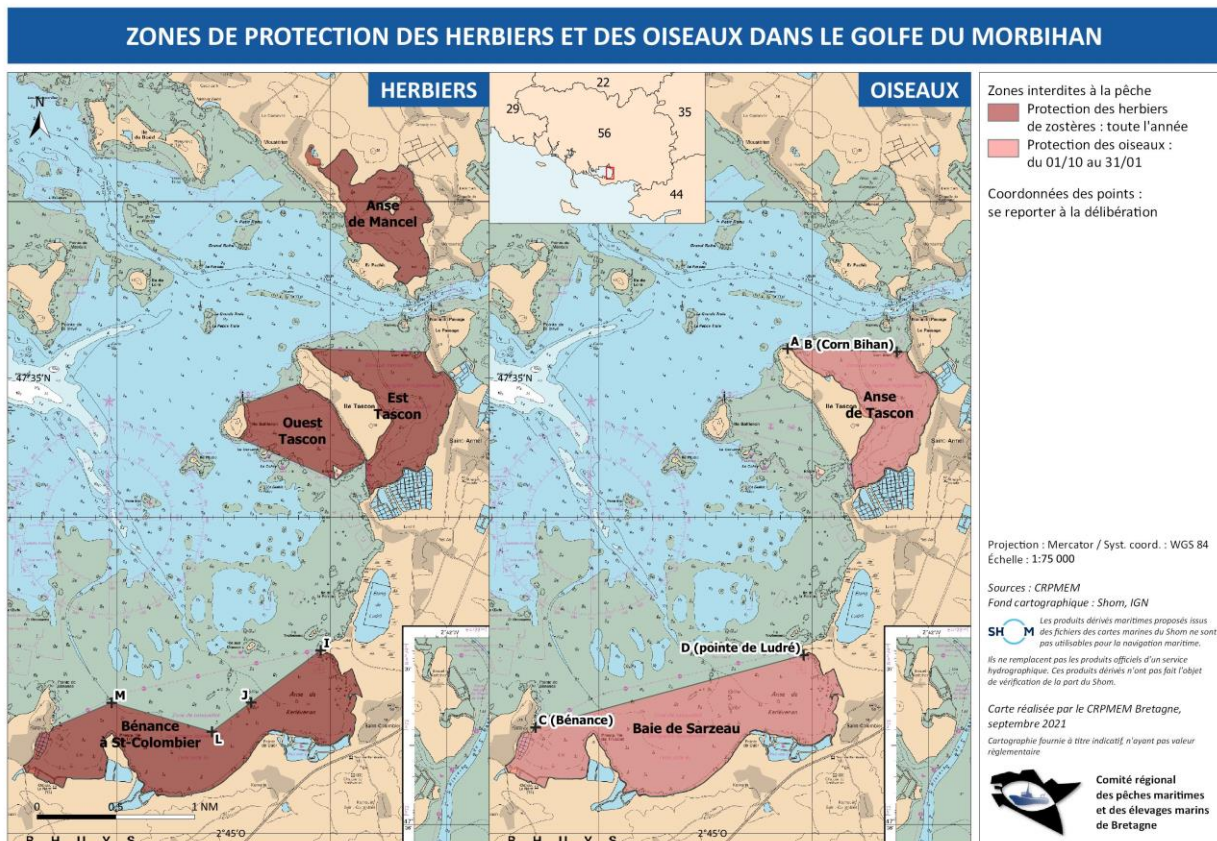

La présente carte n'a qu'une valeur informative

La cartographie de ces périmètres est également téléchargeable en ligne sur le site <https://www.respect-peches-durables.org/> en différents formats (dont formats compatibles MaxSea/TimeZero). Ces données sont fournies à titre informatif.

ANNEXE 2 : Cartographie des sous-gisements de la Petite Mer de Gâvres

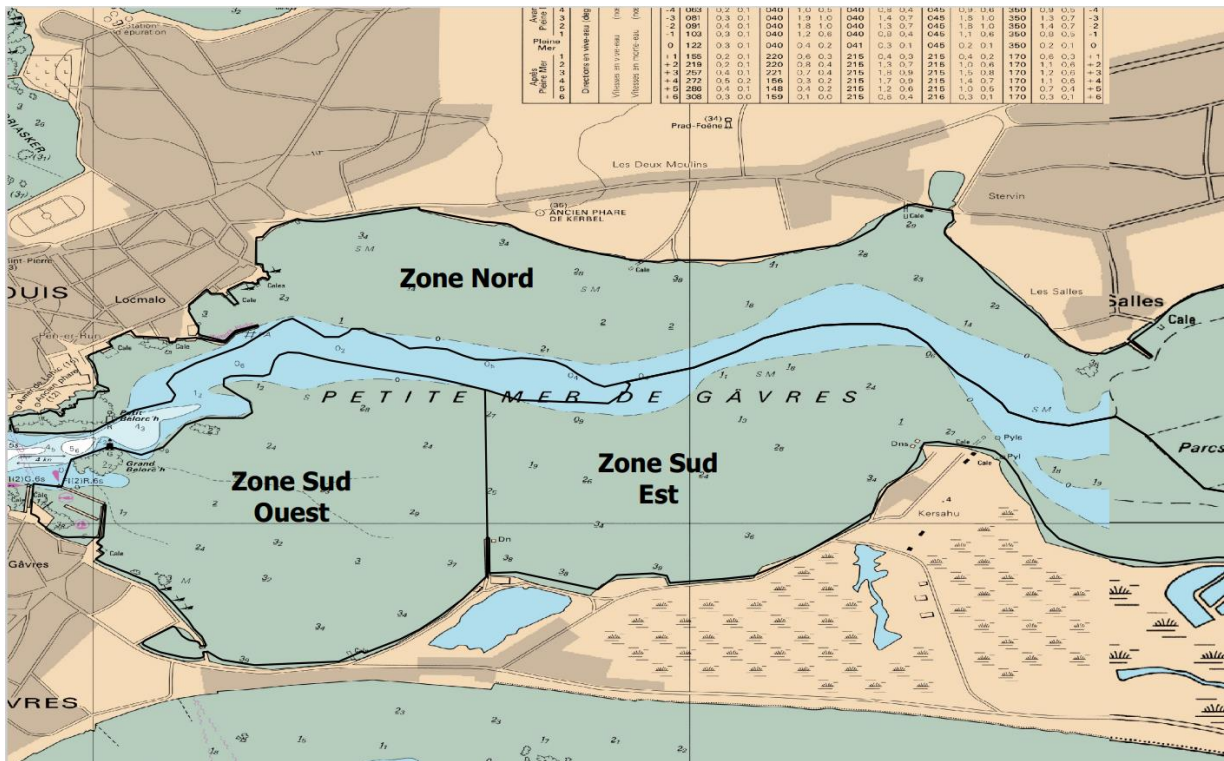

La présente carte n'a qu'une valeur informative